



« EDITO

L'unité de recherche de La Teppe, un projet ambitieux et innovant

Grâce à vous l'unité de recherche de La Teppe a pu démarrer son activité. Des partenariats sont en construction avec les universités de Lyon 1, Lyon 3, Rennes. Des coopérations sont en train de s'écrire avec la fondation Rothschild, le CHU de Lyon.

L'unité de recherche a pour objectif d'améliorer la qualité de vie des personnes qui souffrent d'épilepsie et de leur entourage. Différents outils de détection des crises (caméra, matelas et bracelet) vont être testés scientifiquement pour être ensuite préconisés aux familles.

Différentes études sont en cours ou vont être réalisées, entre autres :

- une étude sur le sommeil du sujet épileptique,
- une étude sur « les chiens détecteurs de crises » afin d'évaluer la capacité des canidés à réagir précocement à la survenue d'une crise,
- enfin, un projet de recherche sur l'impact de la pratique du sport, sur le développement de l'autonomie et du bien-être.

Merci à ceux qui nous font confiance et à ceux qui vont nous rejoindre.

Bernard Fleuriot
Président du Conseil
d'administration



Engagez-vous pour
l'innovation, la recherche
et l'inclusion sociale
avec La Teppe

LA TEPPE 2030, DE GRANDS PROJETS EN PERSPECTIVE

Des projets médicaux et architecturaux « La Teppe 2030 » ont été présentés le 12 décembre 2017 lors du dîner des mécènes...

Présentation des deux projets phares et retour en image sur la soirée...

Cette nouvelle clinique sera destinée à la santé mentale des femmes. Elle proposera des techniques de soin plus innovantes pour traiter la dépression, les troubles de la périnatalité et les troubles liés aux violences faites aux femmes.

Les travaux doivent commencer début 2018 et se terminer en 2019.

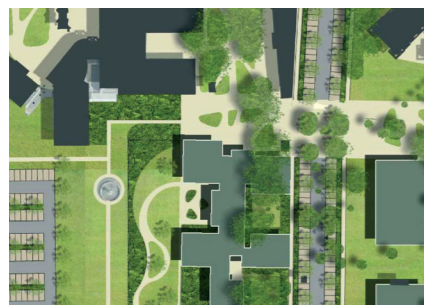

Clinique La Cerisaie (plan de situation et entrée principale).



Ce parcours sera un lieu d'expression et d'échange pour tous, en lien avec les activités proposées par La Teppe.

Il traversera le parc de La Teppe et permettra la découverte sensible du patrimoine bâti et naturel du site.

Il sera accessible aux résidents, aux visiteurs et habitants de Tain.

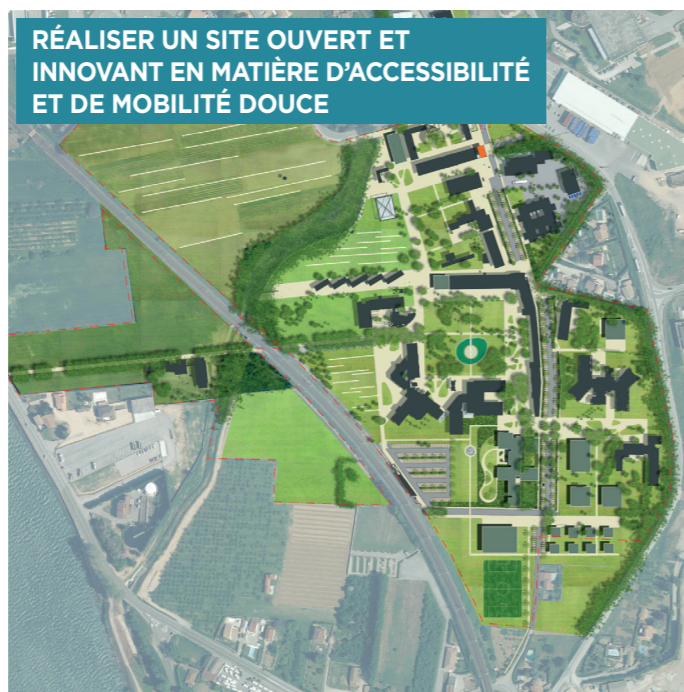

D'hier à aujourd'hui, le développement urbain de La Teppe (1930-2017). L'enjeu est d'organiser l'espace par pôle et de créer des liens...

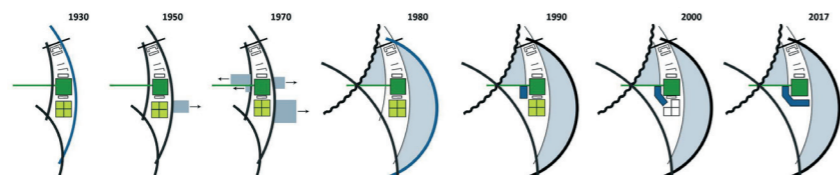

Dirigeants d'entreprises mécènes, philanthropes, médecins, administrateurs et directeur de La Teppe ont été accueillis au Caveau Chapoutier. Ce fut un moment pour mieux se connaître dans une ambiance chaleureuse et conviviale.



La famille Adréani, Valérie de la Batie (HSBC), François Luiggi, directeur de La Teppe, Bruno Faure (Axa), Franck Vida (Valrhôna), Pascal Baujeu (CPRO), Anne de Cassini (UCB), Mauricette Crouzet (Caisse d'Épargne LDA), Luc Rousset (Fondation RTE) Olivier Crouzet (SBT) Eric Spitz, préfet de la Drôme et Michel Chapoutier.



« La Drôme est riche d'un établissement qui place la qualité des soins et l'excellence dans la prise en charge de l'épilepsie et des troubles psychiques. »

M. Éric Spitz, préfet de la Drôme, très attentif aux projets de La Teppe.



Ce dîner est aussi l'occasion de parler avec ses enfants du sens que l'on a envie de donner à son patrimoine pour fédérer la famille autour d'un projet commun !

La famille Adréani, grand mécène de La Teppe.



« Si nous avons beaucoup réalisé, il nous reste beaucoup à faire. »

Bernard Fleuriot, Président de La Teppe en discussion avec le docteur Norbert Khayat, arrivé à La Teppe pour étoffer l'équipe de neurologue et permettre la création de l'unité de recherche.

Quand un neurologue passionné, Didier Tourniaire, échange avec les parrains de la fondation RTE et de la fondation Eiffage.



« S'engager auprès de La Teppe, c'est pérenniser et faire rayonner l'histoire de Tain et de ses richesses. »

Michel Chapoutier, directeur de la Maison Chapoutier, mécène et hôte de la soirée.

INNOVATION

DES NOUVELLES MACHINES GRÂCE AU MÉCÉNAT DE LPG SYSTEMS

La société valentinoise LPG® SYSTEMS a fait don à La Teppe des machines exclusives CELLU M6 Alliance® Medical et HUBER® 360 afin que le pôle kinésithérapie de La Teppe puisse faire bénéficier aux patients et résidents des établissements de La Teppe des technologies les plus avancées.



« Nous sommes très fiers d'intégrer nos appareils de pointe à un établissement d'une renommée telle que La Teppe. C'est pour nous l'alliance parfaite, le mot est choisi, de l'excellence du soin à disposition du patient et celle de l'innovation. »

Gérard Ferlin, directeur général & Christian Gagnière, directeur des affaires médicales chez LPG® SYSTEMS

OUVERTURE SUR LA CITÉ

LA CAISSE D'ÉPARGNE LOIRE DRÔME ARDÈCHE S'ENGAGE À NOS CÔTÉS POUR L'ACCESSIBILITÉ



La Caisse d'Épargne Loire Drôme Ardèche soutient les travaux d'investissement pour la réalisation des chemins aux abords des nouveaux ateliers thérapeutiques et du kiosque à musique récemment rénové.

Dans le cadre de l'élaboration du schéma directeur de La Teppe « TEPPE 2030 », une première action propose l'aménagement d'un parcours d'interprétation basé sur une approche sensorielle à l'intérieur du site. Elle cible donc en premier lieu les résidents et leur bien-être, mais également leur famille et plus largement les visiteurs extérieurs.

INCLUSION SOCIALE

CULTURE À L'HÔPITAL, C'EST PARTI !

La Teppe a été retenue par la commission Culture à l'hôpital pour son projet ambitieux « Quand La Teppe fait son cirque, l'art se met en piste ». Une série d'activités culturelles vont être initiées à La Teppe. Pour en savoir plus : http://www.teppe.org/Mecenat/Acrobacie_et_cirque

UN SOUTIEN REMARQUABLE POUR L'ESAT

Nous remercions la fondation Eiffage et notre parrain Nicolas Caisso qui nous ont permis d'équiper la nouvelle salle grise de tapis roulants et d'équipements qui rendront les missions plus aisées aux travailleurs de l'ESAT.

EN BREF

➤ MERCI AUX NOUVEAUX MÉCÈNES QUI NOUS ONT REJOINTS

- CNR
- Fondation Eiffage
- LPG Systems
- Solange Froissant-Richard
- Intermarché

Merci à tous les donateurs particuliers qui souhaitent rester anonymes et qui nous soutiennent.

Notre site internet a évolué, nos partenaires et mécènes sont désormais encore plus visibles : www.teppe.org/Mecenas/Ils_nous_soutiennent

➤ LE DOCTEUR BRIDGET KATHRYN MACDONALD EN VISITE À LA TEPPE

Bridget Kathryn Macdonald est neurologue spécialiste de l'épilepsie à l'Hôpital Saint George's à Londres. Après une semaine de visites et de rencontres au Centre de Lutte contre l'Épilepsie de La Teppe, elle nous livre ses impressions :

« J'ai été surprise par l'atmosphère bucolique du site et à l'apaisement qui y règne malgré le nombre de professionnels et de patients sur place. Toute l'organisation est centrée autour du bien-être du patient. Les médecins prennent du temps pour

on University Hospital



échanger leur point de vue sur une situation avec les équipes éducatives afin d'avoir une vision globale de la situation de chaque personne. L'approche médicamenteuse et le recours à l'EEG sont très différents de mes pratiques, La Teppe a un plateau technique très performant et y recourt plus aisément qu'en Grande-Bretagne. J'ai été heureuse d'être témoin d'une prise en charge très adaptée et humaine. »

EN JUIN, TOUS EN PISTE

LA COURSE DE LA SOLIDARITÉ DE LA TEPPE, LES INSCRIPTIONS SONT OUVERTES !

Suite au très grand succès de notre première édition en juin 2017, nous renouvelons l'expérience le 13 juin prochain... Vous pouvez participer à pied, en fauteuil roulant pour courir ou marcher.

Venez vivre seul, en famille ou avec vos collaborateurs une expérience et un moment de partage unique à l'occasion de la course de la solidarité de La Teppe qui se tiendra le 13 juin à 17h.

Inscription gratuite, mais obligatoire sur : www.helloasso.com/associations/la-teppe/evenements/course-de-la-solidarite-de-la-teppe-2018.

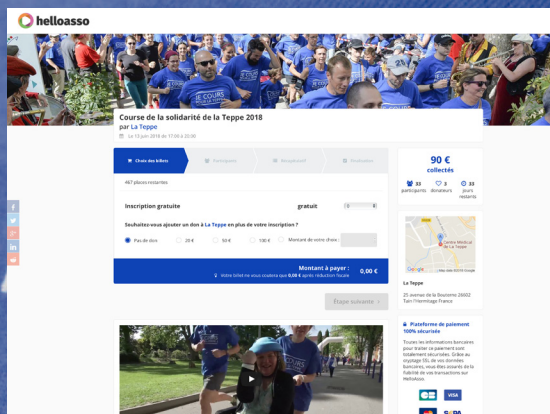

a
La Teppe
umain en tête

CONTACT

Marianne Camus, Directrice développement et mécénat
04 75 09 10 38 - 06 25 36 07 35 - marianne.camus@teppe.org

ASSOCIATION LA TEPPE

25, avenue de la Bouterne - CS 9721 - 04 75 07 59 59
26602 Tain l'Hermitage Cedex - www.teppe.org